

COTE 217
VIA 1.13
+11.50

0.00 - 0.00
+11.50 - 0.00

VIA 1.13

SECCION DE LA CUBIERTA DE LA TORRE
DE LA TORRE DE LA TORRE

2.00% - 1.00%

SECCION DE LA CUBIERTA DE LA TORRE

SECCION DE LA CUBIERTA DE LA TORRE
(COMPLETA A DEPENDENCIA)
2.00% / 1.00%
+11.83 - 0.00

COTE 217
VIA 1.13
+11.50

1.00%

9.95

VIA 1.13

ESTUDIO **IDEA**
ARQUITECTOS S.L.L.P.

1988-2015.

RELACION CRONOLÓGICA DE TRABAJOS REALIZADOS



Proyecto de Rehabilitación del Palacio de Comunicaciones para Dependencias del Ayuntamiento de Madrid y Espacio Cultural.

2011

(Construido y Publicado)

Promotor: Ayuntamiento de Madrid.

Fecha Concurso: 2005

Fecha Proyecto: 2006

Fecha Fin de Construcción y Dirección Facultativa: 2011

Superficie: 44.084 m²
Presupuesto: 56,746.881€.

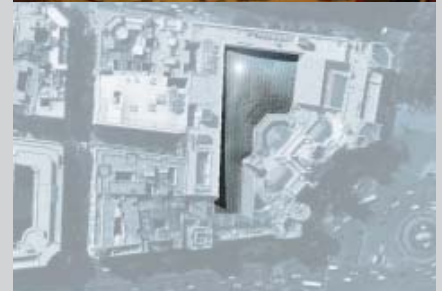

2014



Rehabilitación, reforma y ampliación de bloque de viviendas en la calle Juan Antón (Madrid).

Promotor: Particular.
Fecha Proyecto: 2014
Superficie: 312 m²
Presupuesto: 189.500 €

2014



Reforma de varios locales comerciales en el centro de Madrid.

Promotor: Particular.
Fecha Redacción Proyectos: 2014.
(Construidos).



2013



Rehabilitación y reforma de vivienda en el casco histórico de El Escorial.

Promotor: Particular.
Fecha Proyecto: 2013
Superficie: 270 m²
Presupuesto: 121.200 €



2013



Anteproyecto de Viviendas Prefabricadas Modulares de 1 y 2 Dormitorios.

Superficie útil 2D: 59 m²
Superficie útil 1D: 36 m²
Fecha Redacción Proyecto: 2013.



2010

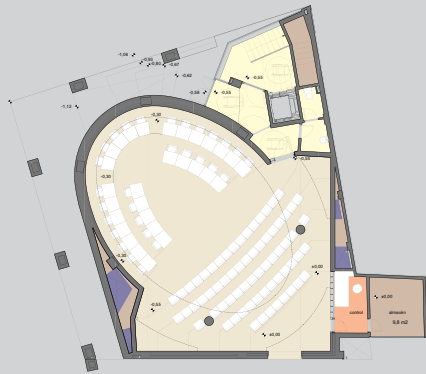

Proyecto Básico y de Ejecución de la 2ª Fase del Edificio Sede del Ayuntamiento de Getafe.

Promotor: Ayuntamiento de Getafe.

Fecha Proyecto: 2010
 Superficie: 2.972 m²
 Presupuesto: 5,235.331 €

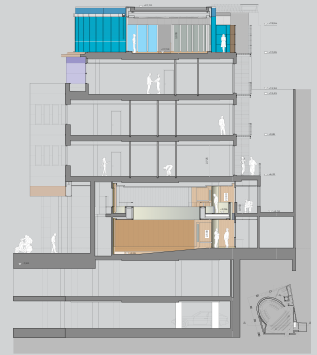

2010

Proyecto de Arquitectura Interior del Centro de Interpretación de la Ciudad ubicado en el Palacio de Cibeles.

Promotor: Área de Gobierno de las Artes del Ayuntamiento de Madrid.

Fecha Proyecto, Construcción y Dirección Facultativa: 2010.

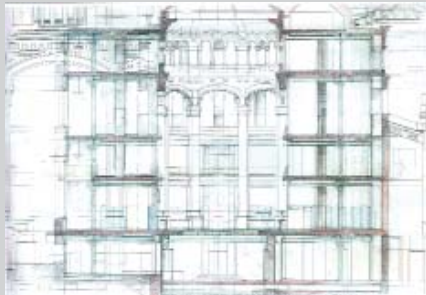

2010



Asistencia Técnica para la elaboración del Proyecto de Ejecución de Rehabilitación de Corrala para Centro de Atención Social a Mayores en Lavapiés. Madrid.

Promotor: Ayuntamiento de Madrid.

Fecha Redacción Proyecto: 2010.
 (Proyecto construido).

2008

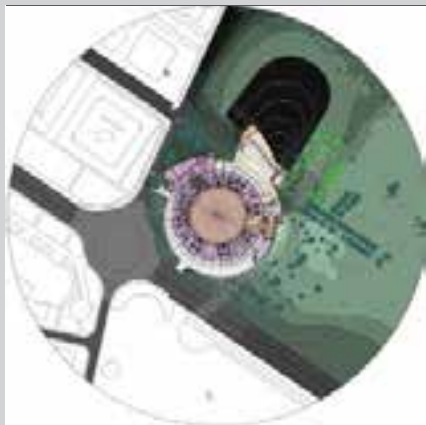

Anteproyecto de Remodelación de la Plaza de Toros en Getafe, (Madrid), para Centro Cultural, Comercial y Deportivo.

Promotor: Ayuntamiento de Getafe.

Superficie: Cubierta y Acondicionamiento Plaza de Toros 6.285 m²
 Ampliaciones de Nueva Planta: 2.987 m²



2008

Proyecto Básico y de Ejecución de 560 Viviendas de Protección Oficial en las parcelas RC-8, RC-9, RC-10 y RC-11. Actuación Residencial AGUAS VIVAS, Guadalajara.

(Publicado).

Promotor: SEPES Sociedad Estatal Entidad Pública Empresarial del Suelo.

Fecha Concurso:	2006
Fecha Proyecto :	2008
Superficie Total:	106.477 m ²
(RC8-23.968 m ² , RC9-25.741 m ² , RC10-32.049 m ² , RC11-24.719 m ²)	
Presupuesto Total:	70,955.668 €
(RC8-15,997.126 €, RC9-17,203.325 €, RC10-21,217.246 €, RC11-16,537.971 €)	



2008

Proyecto Básico y de Ejecución de 101 viviendas en la parcela RCF de la Unidad de Ejecución 16 de Garrucha (ALMERIA).

Promotor: Participaciones Teide, S.A.

Fecha Proyecto :	2008
Superficie:	13.334 m ²
Presupuesto:	12,304.830 €



Asistencia Técnica a la Dirección Facultativa en la Ejecución del Proyecto de Ampliación del Área Terminal del Aeropuerto de Menorca.

Promotor: AENA



2006 - 2008

Proyecto Básico y de Ejecución de Bloque de 23 viviendas, 19 Plazas de Garaje y 22 Trasteros en Garrucha. (Almería).

Proyecto realizado como socios de Arquimática, S.L.P.

Promotor: Gucaz Gestora Inmobiliaria, S.L.

Fecha Proyecto:	2006
Superficie:	2.578 m ²
Presupuesto:	911.908 €



2006

2006



Proyecto de Ejecución de Reforma de los Edificios II - Servicios Universitarios - y III - Decanato -, de la Universidad Carlos III. Campus de Getafe.

Proyecto realizado como socios de Arquimática, S.L.P.

Promotor: Universidad Carlos III.

Fecha Proyecto, Construcción y D. Facultativa Decanato: 2005.

Fecha Proyecto, Construcción y D. Facultativa E. Servicios Universitarios: 2006.

2005



Proyecto Básico y de Ejecución para la Ampliación del Rectorado de la Universidad Rey Juan Carlos. Campus de Móstoles. (Madrid).

Proyecto realizado como socios de Arquimática, S.L.P.

Promotor: Universidad Rey Juan Carlos.

Fecha Proyecto : 2004

Fecha Fin Construcción y D. Facultativa: 2006

Superficie: 9.201 m²

Presupuesto: 10,519.328 €



2005



Anteproyecto de piscina comunitaria. Garrucha, Almería.

Proyecto realizado como socios de Arquimática, S.L.P. (No construido).

Promotor: Vítra Sur, Sociedad Cooperativa Andaluza.

2005



Proyecto Básico y de Ejecución de 184 viviendas en las parcelas RCH, RCI, RCJ y RCK de la Unidad de Ejecución 16 de Garrucha (Almería).

Proyecto realizado como socios de Arquimática, S.L.P.

Promotor: Vítra Sur, Sociedad Cooperativa Andaluza.

Fecha Proyecto: 2003.

Fecha Fin Construcción y

Dirección Facultativa: 2005

Superficie: 24.500 m²

Presupuesto: 6,022.974 €



Proyecto Básico y de Ejecución de 26 Viviendas de Precio Tasado para trabajadores de la Universidad. Getafe. (Madrid).

Proyecto realizado como socios de Arquimática, S.L.P.

Promotor: Cooperativa Universitaria de Viviendas Universidad Carlos III

Fecha Proyecto: 2002
 Fecha Construcción: 2005
 Superficie: 3.976 m²
 Presupuesto: 1,297.305 €



Proyecto de Reforma del Foyer Superior del Teatro Real de Madrid.

Proyecto realizado como socios de Arquimática, S.L.P.

Promotor: Fundación Teatro Lírico.

Fecha Proyecto: 2003
 Fecha Construcción y Dirección Facultativa: 2004.



Proyecto de Nueva Cafetería y Sala de Audición en el Teatro Real de Madrid.

Proyecto realizado como socios de Arquimática, S.L.P.

Promotor: Fundación Teatro Lírico.

Fecha Proyecto: 2003
 Fecha Fin Construcción y D. Facultativa: 2004
 Superficie: 296 m²
 Presupuesto: 1,130.619 €



Proyecto Básico y de Ejecución de Plaza de Toros en Getafe.

Proyecto realizado como socios de Arquimática, S.L.P.

Promotor: Neinver S.A.

Fecha Proyecto: 2003
 Fecha Fin Construcción y Dirección Facultativa: 2004
 Superficie: 8.780 m².
 Presupuesto: 2,247.211 €.

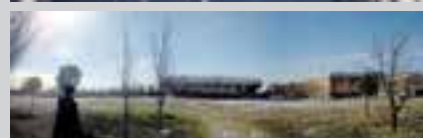

2004



Proyecto de Ejecución de Reforma del Edificio I, Cafetería, de la Universidad Carlos III. Campus de Getafe.

Proyecto realizado como socios de Arquimática, S.L.P.

Promotor: Universidad Carlos III.

Fecha Proyecto:	2003
Fecha Fin Construcción y D. Facultativa:	2004
Superficie:	1.737 m ²
Presupuesto:	633.712 €

2004



Proyectos Básico y de Ejecución de Colegio Mayor Universitario María Zambrano. Universidad Carlos III, Campus de Getafe. (Madrid).

Proyecto realizado como socios de Arquimática, S.L.P.

Promotor: Fundación Carlos III.

Fecha Proyecto:	2004
Superficie:	10.188 m ²
Presupuesto:	6,130.754 €



2003



Proyecto Básico de 32 viviendas en la parcela RCW de la Unidad de Ejecución 17 de Garucha (Almería).

Proyecto realizado como socios de Arquimática, S.L.P.

Promotor: Inmobiliaria Chamartín, S.A.

Fecha Anteproyecto:	2002
Fecha Proyecto:	2003
Superficie:	4.240 m ²
Presupuesto:	1,196.700 €



2003



Anteproyecto de Hotel en Polígono Industrial de Vera, Almería.

Proyecto realizado como socios de Arquimática, S.L.P., en colaboración con Luis Cano.

Promotor: Particular



Proyecto Básico y de Ejecución de Vivienda Unifamiliar. Urbanización Bonanza. Boadilla del Monte. Madrid.

Proyecto realizado como socios de Arquimática, S.L.P.

Promotor: Particular.

Fecha Proyecto:	2000
Fin de Construcción y Dirección Facultativa:	2003
Superficie:	427 m ²
Presupuesto:	265.288 €



Proyecto Básico y de Ejecución del Edificio XVII "Ortega y Gasset" para Facultad de Periodismo y Comunicación Audiovisual. Universidad Carlos III, Campus de Getafe. (Madrid).

Proyecto realizado como socios de Arquimática, S.L.P.

Promotor: Universidad Carlos III

Fecha Proyecto:	2002
Fecha Construcción:	2003
Superficie:	10.017 m ²
Presupuesto:	6,080.107 €

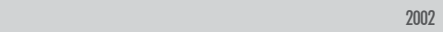

Proyectos Básico y de Ejecución de Edificio para Escuela Politécnica. Universidad de Burgos.

Proyecto realizado como socios de Arquimática, S.L.P., en colaboración con Zacarías González.

Promotor: Universidad de Burgos.

Fecha Proyecto:	1988
Fin de Construcción y Dirección Facultativa:	2002
Superficie:	25.866 m ²
Presupuesto:	2.825,075.922 pta

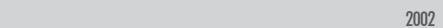

Anteproyecto, Proyecto Básico y Proyecto Constructivo de Ampliación Área Terminal del Aeropuerto de Menorca.

Proyecto realizado como socios de Arquimática, S.L.P., en U.T.E. con INTECSA.

Promotor: AENA

Fecha Concurso Anteproyectos:	2000
Proyecto Constructivo:	2002
Fin de la Construcción:	2008
Superficie:	60.000 m ²
Presupuesto:	18,631.375 €

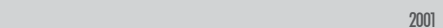

2001



Anteproyecto de Bloque de 34 viviendas, Plazas de Garaje y Trasteros en parcela RCI de la U. de E. 16 de Garrucha. (Almería).

Proyecto realizado como socios de Arquimática, S.L.P. (No construido).

Promotor: Inmobiliaria Chamartín, S.A.

Superficie: 4.333 m²



2001

Proyectos Básico y de Ejecución de la Biblioteca de la Universidad Rey Juan Carlos, Campus de Móstoles. (Madrid)

Proyecto realizado como socios de Arquimática, S.L.P.

Promotor: Universidad Rey Juan Carlos.



Fecha Concurso:	1998
Fecha Proyecto:	1999
Fin de Construcción y D. Facultativa:	2001
Superficie:	9.691 m ²
Presupuesto:	1.307,625.564 pta

2001

Proyecto de Ampliación de los Laboratorios de la Escuela Politécnica. Campus de San Amaro. Universidad de Burgos.

Proyecto realizado como socios de Arquimática, S.L.P.

Promotor: Universidad de Burgos.

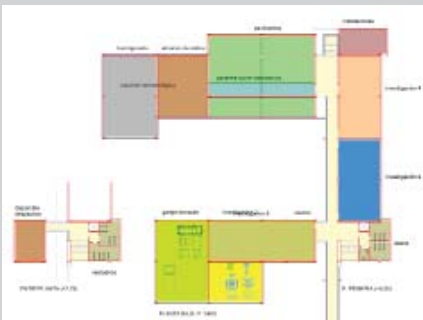

2001

Anteproyecto de Centro Comercial y Dotación y Plaza de Toros en Getafe Norte.

Proyecto realizado como socios de Arquimática, S.L.P. (No construido).

Promotor: Ayuntamiento de Getafe.



Proyecto Básico y de Ejecución del Edificio XV, López Aranguren, para Aulario y Zona Departamental. Universidad Carlos III, Campus de Getafe. (Madrid).

Proyecto realizado como socios de Arquimática, S.L.P.

Promotor: Universidad Carlos III

Fecha Proyecto:	1999.
Fin de Obra y Dirección Facultativa:	2000
Superficie:	9.266 m ²
Presupuesto:	747,931.049 pta

2000



Residencia Universitaria Fernando Abril Martorell. Universidad Carlos III, Leganés, Madrid.

Proyecto realizado como socios de Arquimática, S.L.P.

Promotor: Fundación Carlos III

Fecha Proyecto:	1998
Fin de Obra y Dirección Facultativa:	2001
Superficie:	9.549 m ²
Presupuesto:	1.334,410.491 pta

2001



Proyectos Básico y de Ejecución de los Edificios para el Rectorado y Salón de Actos para la Universidad Rey Juan Carlos. Campus de Móstoles. (Madrid).

Proyecto realizado como socios de Arquimática, S.L.P.

Promotor: Universidad Rey Juan Carlos.

Fecha Proyecto:	1997
Fin de Obra y Dirección Facultativa:	1999
Superficie:	11.148 m ²
Presupuesto:	1.128,369.351 pta

1999

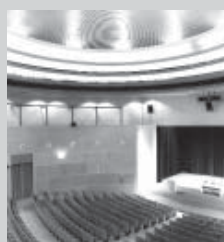

Proyecto de Reforma, Rehabilitación y Acondicionamiento del Palacio de Villena para Museo Nacional de Escultura de Valladolid.

Colaboración con Francisco Rodríguez de Partearroyo en Redacción de Proyecto y Dirección Facultativa.

Promotor: Ministerio de Cultura

Fecha Primer Proyecto:	1993
Fecha Proyecto Reformado:	1995
Fin de Obra:	1998
Superficie:	6.245 m ²
Presupuesto:	837,135.592 pta

1998



1997

Estudio de conexión por carretera y ferrocarril, entre los muelles de levante y poniente del puerto de Valencia.

Colaboración con Francisco Rodríguez de Partearroyo.



1996

Proyecto de Ejecución del edificio sede del Ayuntamiento de Getafe (Madrid).

Colaboración con Francisco Rodríguez de Partearroyo en Redacción de Proyecto y Dirección Facultativa.

Promotor: Ayuntamiento de Getafe.

Fecha Proyecto:	1992
Fecha Proyecto Reformado Fase 1:	1993
Fin Construcción 1ª Fase:	1996
Superficie:	16.187 m ²
Presupuesto:	1.578,730.911 pta



1995

Rehabilitación y Reconversión del Teatro Real en Teatro de la Ópera de Madrid.

Colaboración con Francisco Rodríguez de Partearroyo. Proyecto Publicado.

Intervención en Concepción y Redacción de Proyecto y colaboración en D. Facultativa de:

- Rehabilitación exterior: Fachadas y Cubiertas.
- Organización y Distribución General, Usos, y Funcionamiento.
- Accesos, Circulaciones, Áreas Públicas y Privadas.
- Foyer Principal, Foyer Superior, Vestíbulos Laterales, Planta Noble.
- Salas de Ensayo, Áreas de Vestuarios, Oficinas, Cafeterías.
- Áreas de Personal, Zonas de Talleres, Almacenes, Zonas de Instalaciones.

Promotor:	Ministerio de Cultura. (INAEM)
Fecha Proyecto:	1993
Fecha Fin Construcción:	1995. (Inaugurado en 1997).
Superficie:	65.995 m ²
Presupuesto:	13.000,000.000 pta

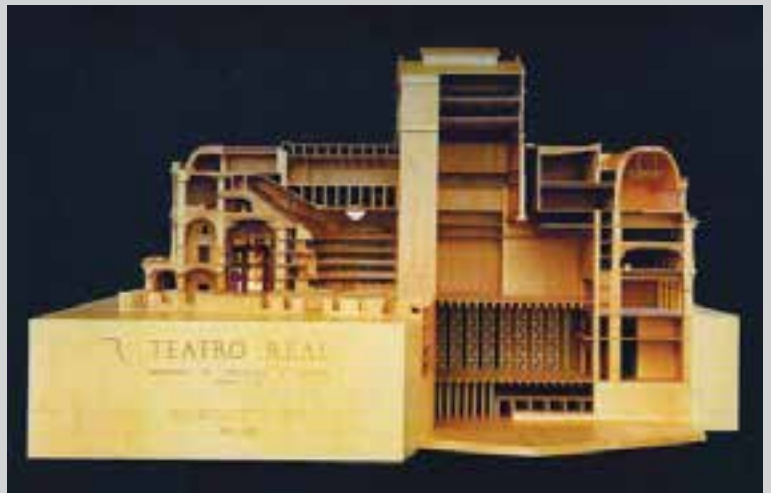

Residencia Universitaria Fernando de los Ríos. Universidad Carlos III. Campus Getafe. (Madrid).

Colaboración con Francisco Rodríguez de Partearroyo en Redacción de Proyecto y Dirección Facultativa. Proyecto Publicado.

Promotor: IVIMA.

Fecha Proyecto:	1992
Fin Obra y D. Facultativa:	1995
Superficie:	15.744,90 m ²
Presupuesto:	1.022,728.660 pta



Anteproyecto para la Rehabilitación del Albergue Dos Castillas en Navacerrada. (Madrid)

Colaboración con Francisco Rodríguez de Partearroyo.

Promotor: Comunidad de Madrid



Proyecto de Ejecución de Cancillería de España en Ankara (Turquía).

Colaboración con Francisco Rodríguez de Partearroyo.

Promotor: Ministerio de Asuntos Exteriores

Fecha Proyecto:	1989
Fin Construcción:	1993
Superficie:	1.600 m ²
Presupuesto:	253,739.197 pta

Construido, inaugurado en 1994



Proyecto Básico y de Ejecución de la Biblioteca Antonio Mingote en Madrid (Distrito de Latina).

Colaboración con Francisco Rodríguez de Partearroyo en Redacción de Proyecto y Dirección Facultativa. Proyecto Publicado.

Promotor: Consejería de Educación de la Comunidad de Madrid.

Fecha Concurso:	1989
Fecha Proyecto:	1990
Fin Construcción:	1993
Superficie:	3.298 m ²
Presupuesto:	595,435.783 pta

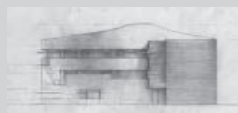

1993

Proyecto Básico y de Ejecución de Vivienda Unifamiliar en Colonia de El Escorial. (Madrid).

Promotor: Particular.

Fecha Proyecto: 1992
 Fin de Construcción y Dirección Facultativa: 1993



1993

Proyecto "Nuevas Áreas" para la Reestructuración y Ampliación del Museo del Prado. Madrid.

Colaboración con Francisco Rodríguez de Partearroyo.

Promotor: Museo del Prado.

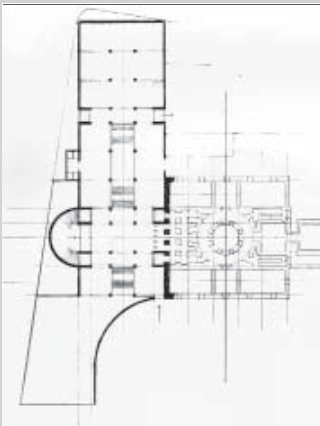

1992

Proyecto de Rehabilitación y Reforma de Edificio para Cancillería de España en Atenas. Grecia.

Colaboración con Francisco Rodríguez de Partearroyo.

Promotor: Ministerio de Asuntos Exteriores

Fecha Proyecto: 1992
 Superficie: 700 m²
 Presupuesto: 162,792.187 pta



Construido, inaugurado en 1997



1992

Proyecto de Ejecución de Rehabilitación de los cuarteles del R.A.C.A.13 para Campus de la Universidad Carlos III en Getafe, (Madrid).

Colaboración con Francisco Rodríguez de Partearroyo. Proyecto Publicado.

Promotor: Consejería de Educación de la Comunidad de Madrid.

Fecha Proyecto: 1988 - 1991
 Fecha Construcción: Edificios 1 al 7, 1989
 Edificios 8 - 8bis, 1990
 Edificios 11 y 12, 1991
 Edificios 9 y 10, 1992

Superficie: 50.000 m²
 Presupuesto: 7.800,000.000 pta



Proyectos de Acondicionamiento y Reforma en Gabinete Técnico y otras dependencias del Museo del Prado. Madrid.

1992

Colaboración con Francisco Rodríguez de Partearroyo.

Promotor: Ministerio de Cultura.

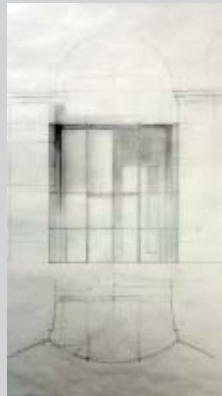

Proyecto de Vivienda Unifamiliar. (Madrid).

1992

Promotor: Particular.

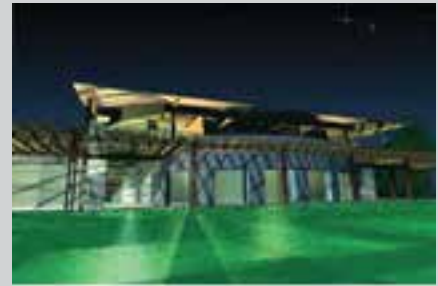

Proyecto Básico y de Ejecución de Edificio para sede de Alcatel Espacio. Polígono Industrial de Tres Cantos. (Madrid).

1992

Colaboración con Francisco Rodríguez de Partearroyo en Redacción de Proyecto y Dirección Facultativa.

Promotor: Alcatel Standard Eléctrica.

Fecha Proyecto: 1989
Fin Construcción: 1992



Propuesta de Remodelación del Museo Nacional de Escultura de Valladolid, agregando a la sede del Colegio de San Gregorio, el Palacio de Villena, la Casa del Sol y el Nuevo Museo de Pasos.

1991

Colaboración con Francisco Rodríguez de Partearroyo. No construido.

Promotor: Ministerio de Cultura.

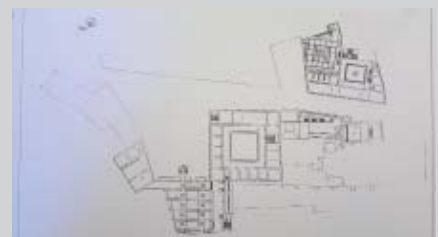

1991



Proyecto de Reforma de Climatización, Iluminación y Acabados (4ª Fase) en 18 salas del Museo del Prado. Madrid.

Colaboración con Francisco Rodríguez de Partearroyo en Proyecto y Dirección Facultativa.

Promotor: Ministerio de Cultura.

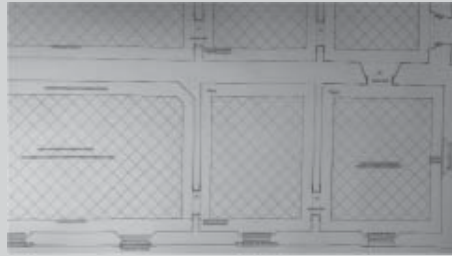

1991



Proyecto Básico y de Ejecución de Edificio para Oficinas y Naves Industriales en el Parque Tecnológico de Andalucía. Málaga

Colaboración con Francisco Rodríguez de Partearroyo.

Promotor: Instituto de Fomento de Andalucía

Fecha Proyecto:	1991
Fecha Construcción:	1993
Superficie:	6.559 m ²
Presupuesto:	525,096.500 pta

1991



Proyecto Básico y de Ejecución de Rehabilitación del Hospital del Rey para la Facultad de Derecho de la Universidad de Burgos.

Colaboración con Luis Burillo y Francisco Rodríguez de Partearroyo en Proyecto. Colaboración con Francisco Rodríguez de Partearroyo en Dirección Facultativa.

Promotor: Ministerio de Educación y Ciencia

Fecha Proyecto:	1988
Fecha Construcción:	1991
Superficie:	3.840 m ²
Presupuesto:	735,396.326 pta

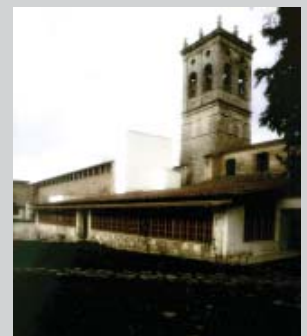

Proyecto Publicado.

Exposición del Proyecto de Ejecución en Burgos, (Nov. de 1988). Premio Europa Nostra de Restauración en el 1992.



Proyecto de Reforma Interior para Oficina de Despacho Profesional en la calle Marques de Cubas. Madrid

Colaboración con Francisco Rodríguez de Partearroyo.

Promotor: Particular.

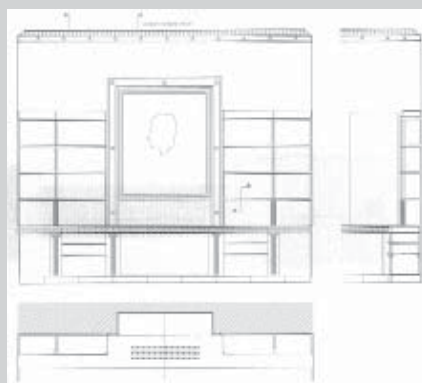

1989

Proyecto de Ampliación de las Dependencias de la Policía Municipal en la Casa de Campo. Madrid

Colaboración con Francisco Rodríguez de Partearroyo.

Promotor: Ayuntamiento de Madrid.



1988

Proyecto de Restauración y Limpieza de las Fachadas del Museo del Prado y Proyecto de Jardines en la Fachada Posterior. Madrid

Colaboración con Francisco Rodríguez de Partearroyo.

Promotor: Ministerio de Cultura.



1988

Proyecto de Reforma de Climatización, Iluminación, Acabados y Acondicionamiento en 32 salas del Museo del Prado. Madrid.

Colaboración con Francisco Rodríguez de Partearroyo en Proyecto y Dirección Facultativa.
Proyecto Publicado.

Promotor: Ministerio de Cultura

Fecha Proyecto:	1987
Fecha Construcción:	1988
Superficie:	3.840 m ²
Presupuesto:	660.468.587 pta

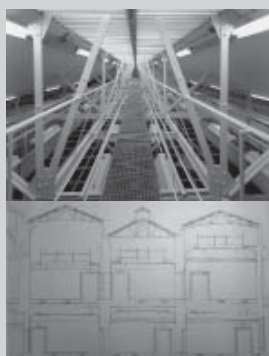

Proyecto Complementario para la Urbanización de la Plaza de Cibeles.

Promotor: Ayuntamiento de Madrid.

Fecha Construcción y Dirección Facultativa: 2010.

2010



Proyecto Complementario para la Urbanización de la Calle Montalbán.

Promotor: Ayuntamiento de Madrid.

Fecha Construcción y Dirección Facultativa: 2008.

2008

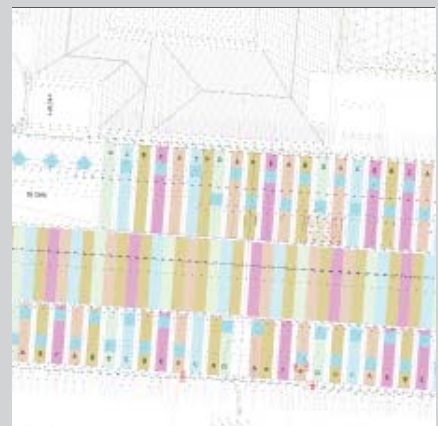

2006

Acondicionamiento de Jardines frente a los edificios 9 y 10. Campus de Getafe. Universidad Carlos III.

Proyecto realizado como socios de Arquimática, S.L.P.

Promotor: Universidad Carlos III.



2005

Proyecto de Reparcelación de la Unidad 16 de Garrucha. (Almería).

Proyecto realizado como socios de Arquimática, S.L.P.

Promotor: Las Palmeras de Garrucha S.L.

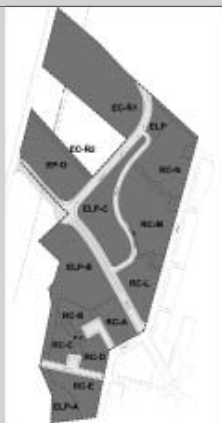

2005

Estudio de Detalle en las calles Camino Viejo de Vera, Calle Calvario y Avenida de Andalucía. Garrucha. (Almería).

Proyecto realizado como socios de Arquimática, S.L.P.

Promotor: Gucaz, Gestora Inmobiliaria, S.L.

Fecha Aprobación Estudio de Detalle:	2001
Superficie:	880 m ²



2005

Plan Especial de Reforma Interior (PERI) en la Unidad de Ejecución 16 de Garrucha Almería.

Proyecto realizado como socios de Arquimática, S.L.P.

Promotores: Las Palmeras de Garrucha, S.L. y Participaciones Teide, S.A.

Aprobación Convenio Urbanístico:	2001
Aprobación PERI:	2005
Superficie:	110.517 m ²

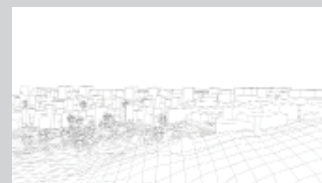

Plan Especial de Reforma Interior (PERI) en la Unidad de Ejecución 17 de Garrucha. (Almería).

2004

Proyecto realizado como socios de Arquimática, S.L.P.

Promotor: Inmobiliaria Chamartín, S.A.

Aprobación Convenio Urbanístico: 2002
Aprobación PERI: 2004
Superficie: 62.369 m²



Plan Especial del Sistema General Ampliación Universidad Carlos III. Campus de Getafe.(Madrid)

2002

Proyecto realizado como socios de Arquimática, S.L.P.

Promotor: Universidad Carlos III.



Estudio y Planificación de Desarrollo Urbano para la elaboración de Convenio Urbanístico en Garrucha (Almería).

1998

Proyecto realizado como socios de Arquimática, S.L.P.

Promotor: Particular



Estudio y Planificación de Desarrollo Urbano en Mojácar (Almería).

2000

Proyecto realizado como socios de Arquimática, S.L.P.

Promotor: Particular



1998



Elaboración de Estudio de Detalle de la Unidad de Ejecución UE 4 - Ampliación Universidad - del Plan General de Getafe. (Madrid)

Colaboración con Francisco Rodríguez de Partearroyo.

Promotor: Ayuntamiento de Getafe.



1996



Proyecto de Ordenación y Urbanización de la Plaza de La Constitución de Getafe.

Colaboración con Francisco Rodríguez de Partearroyo.

Promotor: Ayuntamiento de Getafe.

Fecha Proyecto: 1994
Fecha Construcción: 1996



1991

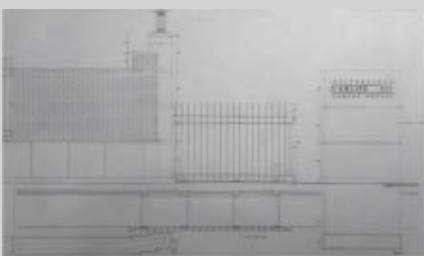

Urbanización del Campus de Getafe de la Universidad Carlos III. Getafe, (Madrid).

Colaboración con Francisco Rodríguez de Partearroyo.

Promotor: Consejería de Educación de la Comunidad de Madrid.

Fecha Proyecto: 1988
Fin de Construcción: 1991



1991



Proyecto de Tratamiento del Entorno y Reforma de las Torres de Enfriamiento en la Zona Posterior del Museo del Prado. Madrid.

Colaboración con Francisco Rodríguez de Partearroyo.

Promotor: Ministerio de Cultura.



Concurso Internacional de Ideas VIVA - Vivienda de Vanguardia-, para el desarrollo arquitectónico de 7 actuaciones de Vivienda Protegida. Actuación AGUAS VIVAS, en Guadalajara.

PROYECTO PREMIADO con la adjudicación del contrato para desarrollo del lote compuesto por las parcelas RC8, RC9, RC10 y RC11.

Promotor: SEPES, Sociedad Estatal Entidad Pública Empresarial del Suelo.



2006



Concurso Internacional de Ideas para la Rehabilitación del Palacio de Comunicaciones para Dependencias del Ayuntamiento de Madrid y Espacio Cultural.

PROYECTO GANADOR.

Promotor: Ayuntamiento de Madrid.

2005



2004

Concurso Ampliación del Edificio del Rectorado de la Universidad Rey Juan Carlos, Campus de Móstoles. (Madrid).



PROYECTO GANADOR.

Promotor: Universidad Rey Juan Carlos de Madrid.



2003

Concurso Restringido de Ideas Ampliación Universidad Carlos III. Campus de Getafe. (Madrid)



PROYECTO GANADOR.

Proyecto realizado como socios de Arquimática S.L.P.

Promotor: Universidad Carlos III.

2002

Concurso para la Redacción del Proyecto Constructivo de Ampliación del Edificio Terminal del Aeropuerto de Menorca.



PROYECTO GANADOR.

Proyecto realizado como socios de Arquimática S.L.P., en U.T.E. con INTECSA.

Promotor: Aena.

2001

Concurso Restringido para la redacción del Planeamiento Urbanístico del Parque Equipado Getafe Sur en el P.A.U. Arroyo Culebro, Getafe. (Madrid).



PROYECTO GANADOR.

Proyecto realizado como socios de Arquimática S.L.P.

Promotor: Ayuntamiento de Getafe.

Concurso para el Diseño Técnico y Arquitectónico de la Nueva Área Terminal del Aeropuerto de Menorca.

2000

PROYECTO GANADOR.

Proyecto realizado como socios de Arquimática S.L.P., en U.T.E. con INTECSA.

Promotor: Aena.



Concurso Nacional de Ideas para la Ordenación del Campus Universitario de La Milanera, Burgos.

2000

PREMIADO CON ACCÉSIT.

Proyecto realizado como socios de Arquimática S.L.P.

Promotor: Universidad de Burgos.



Concurso para el Diseño Técnico de la Nueva Terminal del Aeropuerto de Tenerife Sur. 2ª Fase.

1998

PROYECTO SELECCIONADO PARA FASE FINAL.

Proyecto realizado como socios de Arquimática S.L.P., en colaboración con INTECSA.

Promotor: Aena.

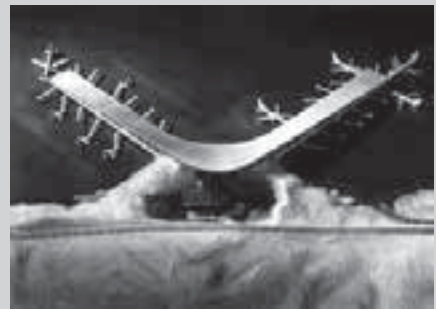

Concurso para la Redacción de los Proyectos Básicos y de Ejecución de la Biblioteca de la Universidad Rey Juan Carlos, Campus de Móstoles. (Madrid).

1998

PROYECTO GANADOR.

Proyecto realizado como socios de Arquimática S.L.P.



1997

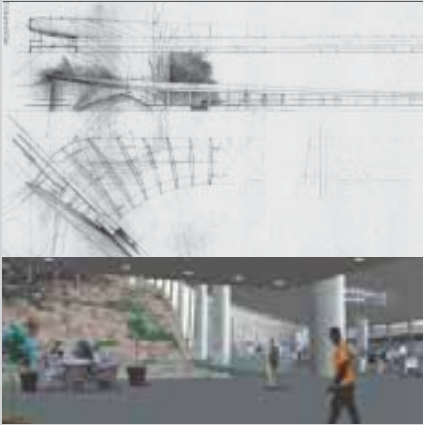

Concurso para el Diseño Técnico de la Nueva Terminal del Aeropuerto de Tenerife Sur. 1ª Fase.

PROYECTO SELECCIONADO PARA 2ª FASE.

Proyecto realizado como socios de Arquimática S.L.P., en colaboración con INTECSA.

Promotor: Aena.

1997



Concurso para la Redacción de los Proyectos Básicos y de Ejecución de la Sede del Rectorado de la Universidad Rey Juan Carlos, Campus de Móstoles. (Madrid).

PROYECTO GANADOR.

Proyecto realizado como socios de Arquimática S.L.P.

Promotor: Comunidad de Madrid.



1996

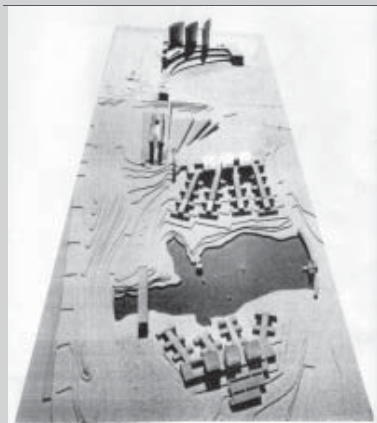

Intervención en el Concurso Restringido para el diseño urbanístico del Campus Universitario de Los Rosales, en Móstoles. (Madrid).

PROYECTO GANADOR.

Colaboración con Francisco Rodríguez de Partearroyo.

Promotor: Comunidad de Madrid.

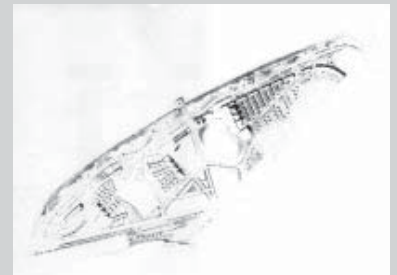

1994



Intervención en el Concurso Restringido de Ideas para la Rehabilitación de la Antigua Fábrica de El Águila como Centro de las Artes y la Cultura.

PREMIADO CON ACCÉSIT.

Colaboración con Francisco Rodríguez de Partearroyo.

Promotor: Comunidad de Madrid.

Intervención en el Concurso de Anteproyectos para un Pabellón Polideportivo en San Sebastián de los Reyes. (Madrid).

1991

TERCER PREMIO.

Colaboración con Francisco Rodríguez de Partearroyo.

Promotor: Consejería Superior de Educación de la Comunidad de Madrid.



Intervención en el Concurso Restringido de Ideas para Biblioteca de la Comunidad de Madrid en el Distrito de La Latina. Madrid. PROYECTO GANADOR.

1989

Colaboración con Francisco Rodríguez de Partearroyo.

Promotor: Consejería Superior de Educación de la Comunidad de Madrid.

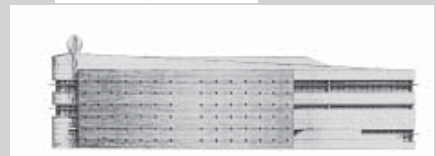
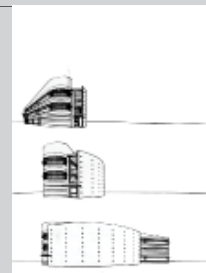

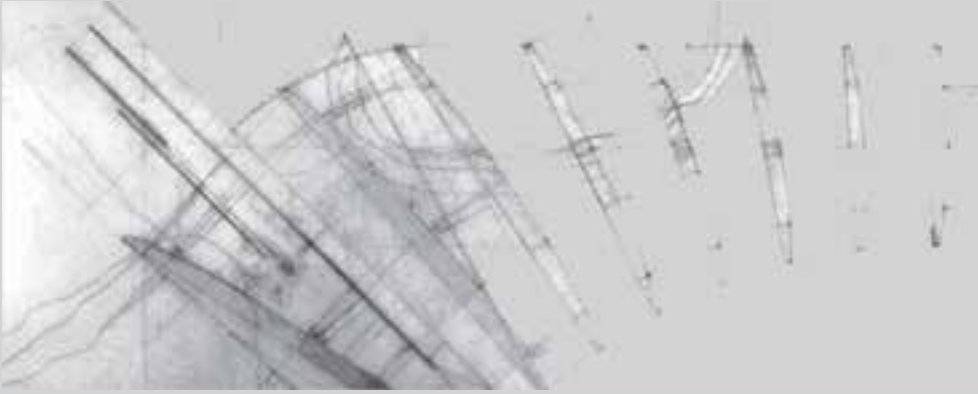

Balneario de la Fuente Santa en Fuencaliente de La Palma.

Promotor: Cabildo de La Palma.

Superficie: 4.996 m²
Presupuesto: 4.995.839 €

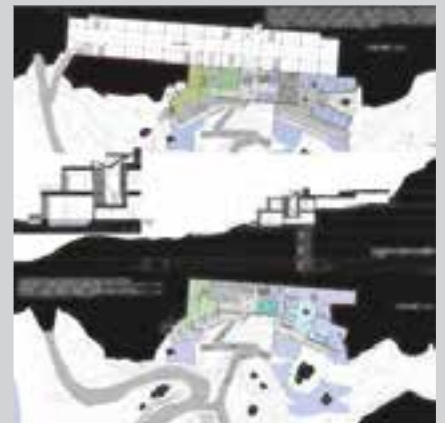

2015

2015



CEIP Raimundo Lulio en Camas (Sevilla).

Promotor: Ente Andaluz de Infraestructuras y Servicios Educativos.

Superficie: 2.024 m²
Presupuesto: 2.422.495 €



2014



Rehabilitación Viviendas Poblado Dirigido Portuarios en Gijón.

Promotor: Ayuntamiento Gijón.

Presupuesto: 3.646.361 €

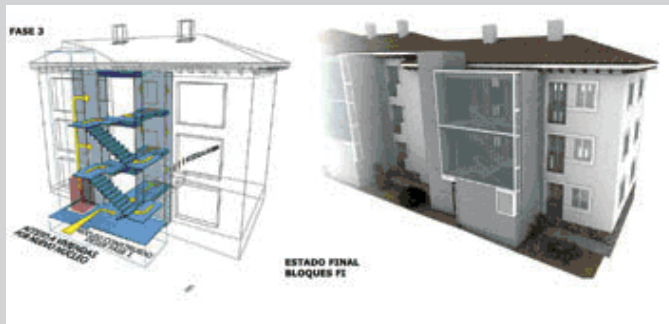

2014



Ampliación del C.E.I.P. Antonio Machado en Burgos.

Promotor: Consejería de Educación de la Junta de Castilla y León.

Superficie: 1.106 m²
Presupuesto: 1.058.129 €



2014



Rehabilitación sede de la Tesorería General de la S. Social. Oviedo.

Promotor: Tesorería General de la Seguridad Social.

Superficie: 2.239 m²
Presupuesto: 2.556.904 €



Concurso de Edificio Residencial en suelo dotacional. Leganés.

2014

Promotor: EMSULE.

Superficie: 2.104 m²
Presupuesto: 5.801.610 €



Nuevo edificio para Conservatorio Superior de Música de Jaén

2014

Promotor: Ente Público Andaluz de Infraestructuras y Servicios Educativos.

Superficie: 5.029 m²
Presupuesto: 6.535.514 €

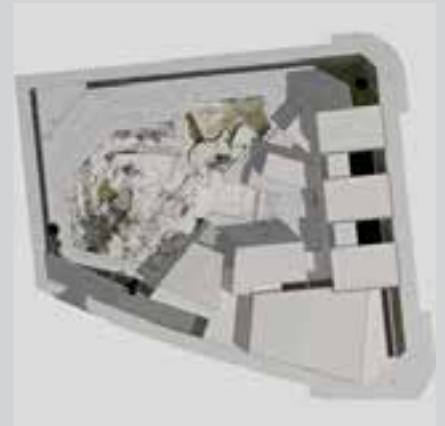

Ampliación del CEIP Arroyo de la Encomienda en Valladolid.

2014

Promotor: Consejería de Educación. Junta de Castilla y León.

Superficie: 5.039 m²
Presupuesto: 4.012.251 €



Nuevo Campus de Justicia en Valladolid. 1ª Fase.

2014

Promotor: Ministerio de Justicia.

Superficie: 11.337 m²
Presupuesto: 11.569.100 €



2013



Rehabilitación Antigua Estación de Burgos (Centro Infantil y Juvenil).

Promotor: Ayuntamiento de Burgos.



2013

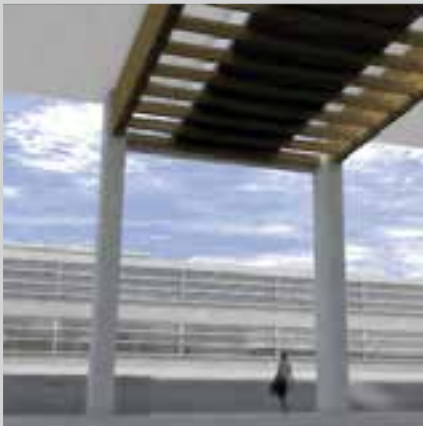

C.E.S. Zabalgana de 28 + 8 unidades en Vitoria.

Promotor: Departamento de Educación del Gobierno Vasco.

Superficie: 9.644 m²
 Presupuesto: 9.988.826 €



2013



C.E.S. de 8 unidades Pagasarribide en Bilbao.

Promotor: Departamento de Educación del Gobierno Vasco.

Superficie: 3.592 m²
 Presupuesto: 5.251.255 €



2013



Rehabilitación y Adecuación de los Edificios Sede de AECID (Madrid).

Promotor: AECID.

Superficie útil: 5.471 m²
 Presupuesto: 8.930.058 €

Ampliación en el CEIP La Barrosa de Chiclana (Cádiz).

2013

Promotor: Ente Andaluz de Infraestructuras y Servicios Educativos.



Edificio de 100 Alojamientos Dotacionales en Txurdinaga (Bilbao)

2013

Promotor: Departamento de Vivienda del Gobierno Vasco

Superficie: 5.727 m²
Presupuesto: 1.732.501 €



15 Viviendas Precio Tasado en Izurtza (Bizcaia)

2011

Promotor: Ayuntamiento de Izurtza.

Superficie: 2.140 m²

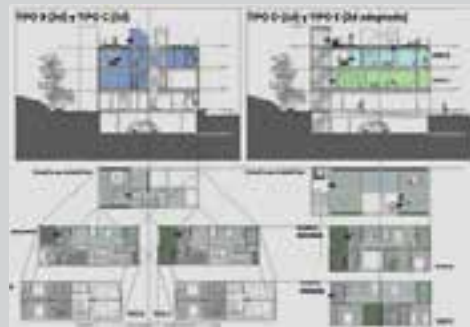

10 Pistas de Pádel y construcciones auxiliares en Majadahonda (Madrid)

2011

Promotor: Ayuntamiento de Majadahonda.

Superficie: 3.864 m²
Presupuesto: 1.732.501 €

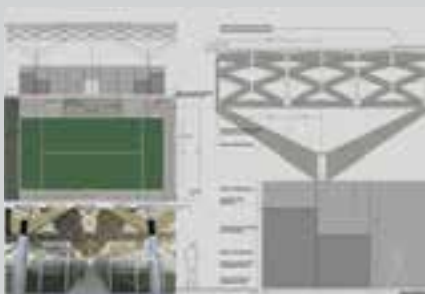

2012

Centro de Recepción en Convento de S. Marcos. Olivenza (Badajoz)

Promotor: Consejería de Turismo de Extremadura.

Presupuesto: 1.766.000 €

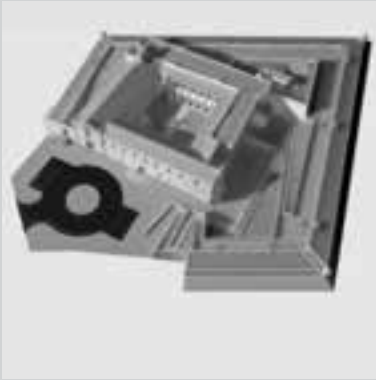

2012

Estación de Autobuses y Biblioteca Pública en Ronda (Málaga)

Promotor: Ayuntamiento de Ronda.

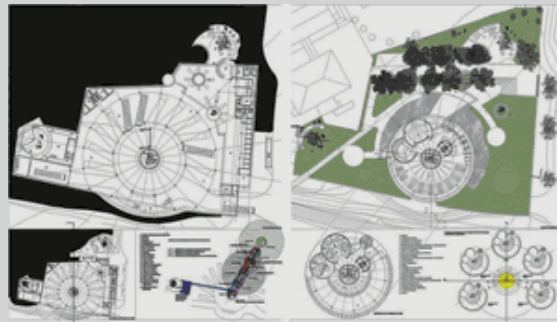
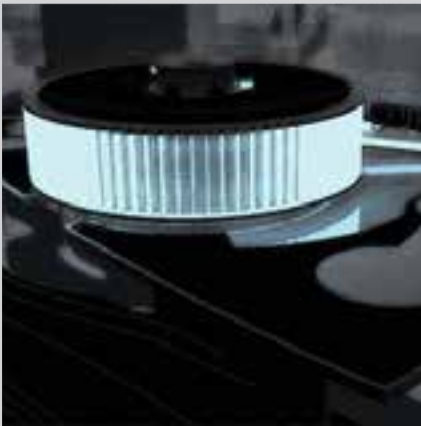

2012

Bloque de 120 Viviendas Protegidas en Córdoba.

Promotor: Viviendas Municipales de Córdoba S.A.

Superficie: 14.139 m²
Presupuesto: 7.361.112 €

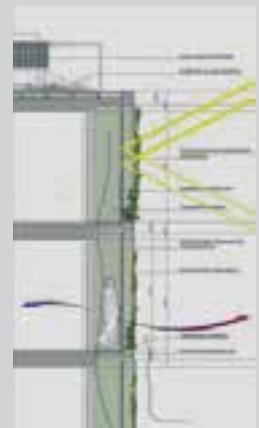

2012

2 Bloques de Viviendas Protegidas en Sestao (Bizcaia)

Promotor: Azpiegiturak Bizcaia.

Superficie: 12.426 m²



Edificio de Apartamentos para Mayores en San Sebastián.

2012

Promotor: Donostiako Etxegintza.
 Superficie: 3.990 m²
 Presupuesto: 4.234.980 €

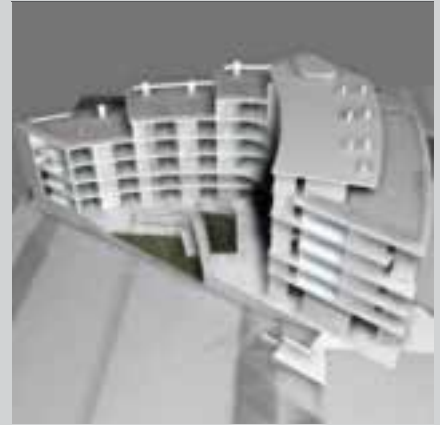

Concurso Rehabilitación Mercado para Centro Cultural. Portugalete (Bizcaia)

2012

Promotor: Ayuntamiento de Portugalete.



Concurso "Foro Hábitat Sostenible" para bloque de Viviendas Protegidas en la Colonia Nuestra Señora de Los Ángeles de Madrid.

2011

Promotor: Empresa Municipal de la Vivienda y el Suelo de Madrid.



Concurso para el Estudio de Detalle y el Proyecto de Residencia para Estudiantes e Investigadores de la Universidad de Burgos en el antiguo Hospital de La Concepción de Burgos.

2011

Promotor: Universidad de Burgos.



2011

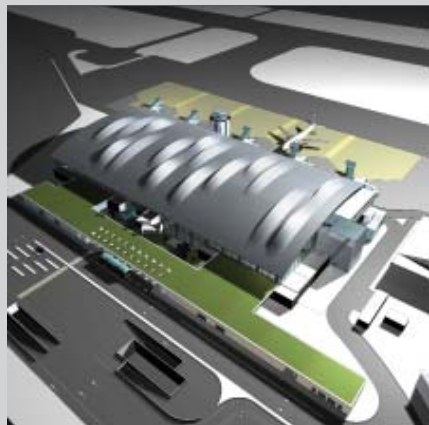

Concurso para el Nuevo Edificio Terminal del Aeropuerto de La Coruña.

En colaboración con INTECSA-INARSA y AUDING.

Promotor: Aena.

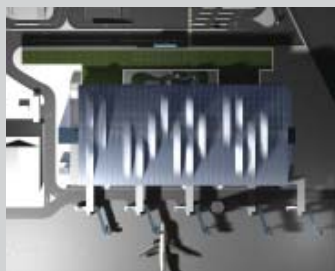

2011

Concurso de proyectos para la recuperación, rehabilitación y reforma del edificio de la C/ Veeduría, en el casco antiguo de A Coruña, como sede del Centro Internacional de Recursos de las Culturas Europeas.

Proyecto realizado como socios de Arquimática S.L.P., en colaboración con INTECSA-INARSA.

Promotor: Ministerio de Cultura, Gerencia de Infraestructuras y Equipamientos de Cultura.



2011

Concurso para la elaboración del Proyecto Básico y de Ejecución para el Diseño de la Torre de control el Aeropuerto de Girona.

Proyecto realizado como socios de Arquimática S.L.P., en colaboración con INTECSA-INARSA.

Promotor: Aena.



2011

Concurso para la elaboración del proyecto básico y de ejecución para la "Rehabilitación del Edificio de la Antigua Fábrica de Tabacos para Infraestructuras Judiciales en A Coruña".

Proyecto realizado como socios de Arquimática S.L.P., en U.T.E. con INTECSA-INARSA.

Promotor: S.P.I. GALICIA, Ministerio de Economía y Hacienda.



2011

Concurso para la elaboración del Proyecto Básico y de Ejecución y Dirección Facultativa para la edificación de Archivos y Almacenes Ministeriales en la parcela situada en C/ Embajadores, 247 de Madrid.

Proyecto realizado como socios de Arquimática S.L.P., en U.T.E. con INTECSA-INARSA.

Promotor: Ministerio de Economía y Hacienda.



2011

Concurso privado para remodelación del Edificio ubicado en la calle General Pardiñas, nº 73 de Madrid, para Centro Cultural de China en Madrid.

Proyecto realizado como socios de Arquimática S.L.P., en U.T.E. con INTECSA-INARSA.

Promotor: Embajada China en España.



2010

Concurso para el Diseño de la Nueva Torre de Control para el Aeropuerto de Menorca.

Proyecto realizado como socios de Arquimática S.L.P., en colaboración con INTECSA-INARSA.

Promotor: Aena.



2010

Concurso para la Redacción del Proyecto básico y de Ejecución, de Edificio de 80 viviendas (VPO) en la parcela P-26-R del barrio de Santa María de Benquerencia de Toledo.

Proyecto realizado como socios de Arquimática S.L.P.

Promotor: Empresa Municipal de la Vivienda de Toledo.



203

2010

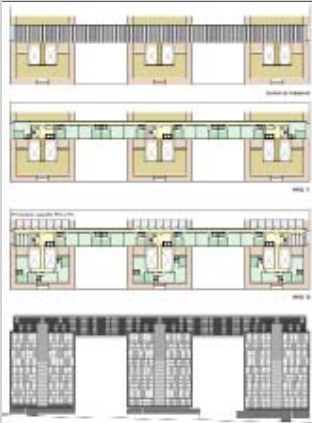

Concurso para la redacción del Proyecto Edificatorio y la Dirección de Obra de 189 viviendas sociales en la parcela RC7 del sector 13 de Salburúa en Vitoria-Gasteiz.

Proyecto realizado como socios de Arquimática S.L.P.

Promotor: Vivienda y Suelo de Euskadi S.A.

2009



Concurso para la redacción del Proyecto Básico y de Ejecución de Centro de Salud en las antiguas Bodegas Diez-Merito, en Jerez de la Frontera (Cádiz).

Proyecto realizado como socios de Arquimática S.L.P.

Promotor: Consejería de Salud de la Junta de Andalucía.

2009



Concurso para la redacción de Proyecto Básico, de Ejecución y Dirección de Obra de Centro de Educación de Adultos y Aparcamiento para Residentes en el barrio de la Inmobiliaria, Torrelavega (Cantabria).

Proyecto realizado como socios de Arquimática S.L.P.

Promotor: Ayuntamiento de Torrelavega.



2009

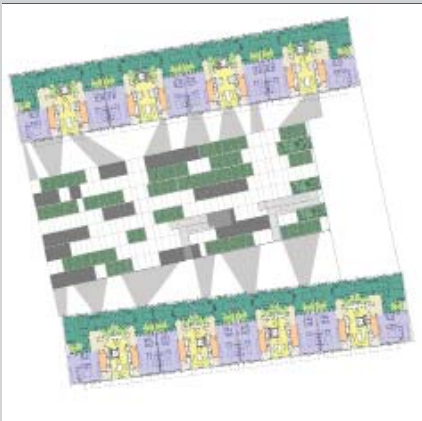

Concurso para la Redacción del Proyecto básico y de Ejecución de 3 bloques para 264 VPO, en el Ecobarrio de la V fase de Sta. María de Benquerencia de Toledo.

Proyecto realizado como socios de Arquimática S.L.P.

Promotor: Empresa Regional de Suelo y Vivienda de Castilla La Mancha, S.A.

2009

Concurso para la Redacción del Proyecto de Ampliación del Edificio Terminal del Aeropuerto de Valladolid.

Proyecto realizado como socios de Arquimática S.L.P., en U.T.E. con Eptisa, Servicios de Ingeniería S.A.

Promotor: Aena.



Concurso Asistencia Técnica para la Redacción del Proyecto “Ampliación y Remodelación del Edificio Terminal del Aeropuerto Federico García Lorca. Granada-Jaén.

Proyecto realizado como socios de Arquimática S.L.P., en colaboración con Eptisa, Servicios de Ingeniería S.A.

Promotor: Aena.

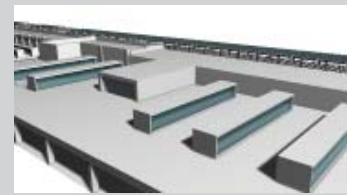
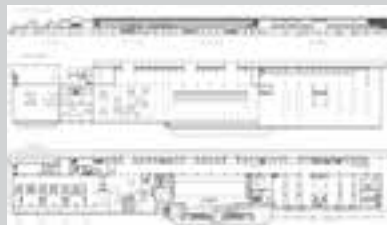

2006

Concurso de ideas para TRES ITINERARIOS URBANOS EN EL CENTRO DE MADRID” convocado por el Ayuntamiento de Madrid.

Proyecto realizado como socios de Arquimática S.L.P.

Promotor: Ayuntamiento de Madrid.



2006

Concurso de Proyectos con intervención de jurado para el edificio del Decanato del Campus de la Justicia de Madrid.



Proyecto realizado como socios de Arquimática S.L.P.

Promotor: Ministerio de Justicia.

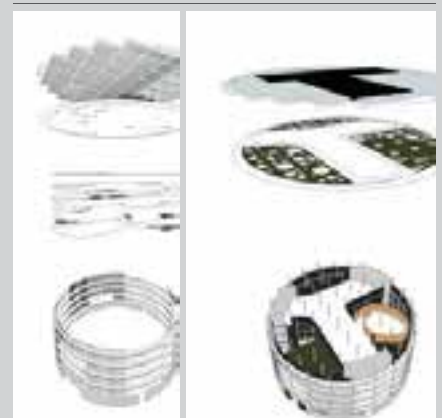

2006

Concurso de Ideas para la Rehabilitación y Adecuación de las Naves 15 y 16 del Antiguo Matadero Municipal con el fin de albergar el Centro de Arte Actual Colección ARCO. Madrid.



Proyecto realizado como socios de Arquimática S.L.P.

Promotor: Ayuntamiento de Madrid.

2004

Concurso Internacional de Ideas para la Construcción del Centro Federico García Lorca, en la ciudad de Granada.

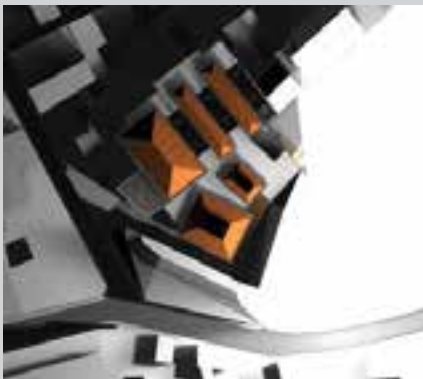

Proyecto realizado como socios de Arquimática S.L.P.

2004

Concurso Restringido para la Reforma y Ampliación de la Embajada de Francia en España.



Proyecto realizado como socios de Arquimática .

2004

Concurso Restringido, para la Redacción del Plan Especial, el Proyecto Básico y de Ejecución y Dirección Facultativa de la Ampliación, Remodelación y Restauración del Teatro de la Comedia de Madrid.



Proyecto realizado como socios de Arquimática S.L.P.

Promotor: Ministerio de Cultura



Concurso por procedimiento restringido, de Proyecto Básico del Balneario de Caldas de Reis en Pontevedra.

2004

Proyecto realizado como socios de Arquimática S.L.P.



Concurso Restringido de Proyecto y Construcción del Consulado General en Bata y Cancillería de España en Malabo. Guinea Ecuatorial.

2003

Proyecto realizado como socios de Arquimática S.L.P., en colaboración con Sereland.



Concurso Restringido de Propuesta Arquitectónica para el Area Tecnológica del Sur, en Getafe (Madrid).

2003

Proyecto realizado como socios de Arquimática S.L.P.

Promotor: Ayuntamiento de Getafe.

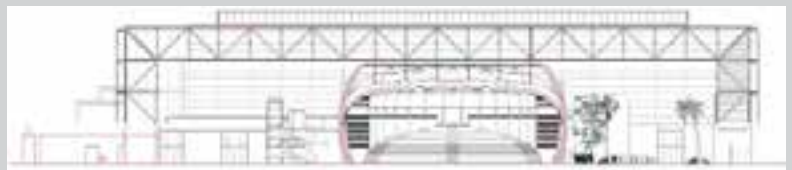

Concurso de parcelas para la promoción de viviendas libres, en régimen de venta, en el polígono "GETAFE NORTE" "LOS ESPARTALES", Getafe (Madrid). Anteproyecto de 120 viviendas en la parcela 03.4-E-5A y 120 viviendas en la parcela 03.5-E-5A

2002

Proyecto realizado como socios de Arquimática S.L.P., en colaboración con Trébol Gestión, S.L.

Promotor: Ayuntamiento de Getafe.



Concurso para la Redacción del Proyecto de Ampliación y Remodelación del Área Terminal del Aeropuerto de Ibiza. (Concurso sin fallar)

Proyecto realizado como socios de Arquimática S.L.P., en colaboración con Intecsa.

Promotor: Aena.



Concurso Restringido de Proyecto y Obra para la Ampliación del Congreso de los Diputados.

Proyecto realizado como socios de Arquimática S.L.P., en colaboración con O.H.L., S.A.

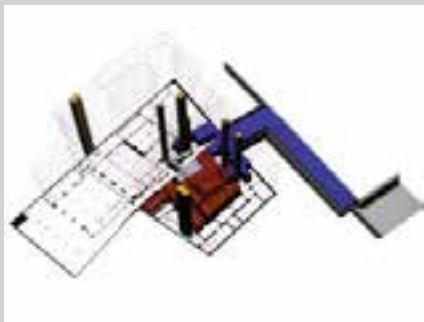

Concurso de Ideas para el Proyecto de un Centro de Formación de la Seguridad Social en Pozuelo de Alarcón. Madrid.

Proyecto realizado como socios de Arquimática S.L.P.

Promotor: I.N.S.S.



Concurso para la redacción del Proyecto de Ampliación del Area Terminal del Aeropuerto de Almería.

Proyecto realizado como socios de Arquimática S.L.P., en colaboración con Intecsa.

Promotor: Aena.



2001

Concurso para la redacción del Proyecto de Ampliación del Área Terminal del Aeropuerto de Barcelona.

Proyecto realizado como socios de Arquimática S.L.P., en colaboración con Intecsa y Lufthansa Consulting.

Promotor: Aena.



2000

Concurso para el Diseño Técnico de la Nueva Área Terminal del Aeropuerto de Málaga, con Intecsa.

Proyecto realizado como socios de Arquimática S.L.P., en colaboración con Intecsa.

Promotor: Aena.



2000

Concurso para la Redacción del Proyecto Básico y de Ejecución y Dirección de las Obras de la Nueva Cancillería de la Embajada de España en Rabat.

Proyecto realizado como socios de Arquimática S.L.P.

Promotor: Ministerio de Asuntos Exteriores.



1999

Concurso de Proyecto y Obra del Aulario II y Laboratorio Polivalente en el Campus de Móstoles. Universidad Rey Juan Carlos. Madrid.

Proyecto realizado como socios de Arquimática S.L.P., en colaboración con O.H.L.

Promotor: Universidad Rey Juan Carlos.



1999

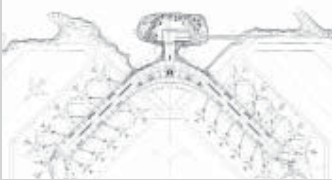

Concurso para el Diseño Técnico de la Nueva Terminal del Aeropuerto de Tenerife Sur. 3a Fase, 1999. Finalista. (Sin fallar).

1ª Fase (1997) y 2ª Fase (1998): Proyecto Seleccionado.

Proyecto realizado como socios de Arquimática S.L.P., en colaboración con Intecsa.

Promotor: AENA.



1999



Concurso para Edificio Interdepartamental de Informática de la Universidad Complutense de Madrid.

Proyecto realizado como socios de Arquimática S.L.P.

Promotor: Universidad Complutense.



1999



Concurso Restringido de Ideas para Sede de la Tesorería General de la Seguridad Social, e Instituto Nacional de la Seguridad Social en Santa Cruz de Tenerife.

Proyecto realizado como socios de Arquimática S.L.P.

Promotor: I.N.S.S.



1999



Concurso de proyecto para Centro de Conservación y Restauración de Fondos Fílmicos de la Filmoteca Española. Madrid.

Proyecto realizado como socios de Arquimática S.L.P.



Concurso de Proyecto para la construcción de Nuevo Hospital en San Marcos. Braga. (Portugal).

1999

Proyecto realizado como socios de Arquimática S.L.P., en colaboración con López Fando Asociados.

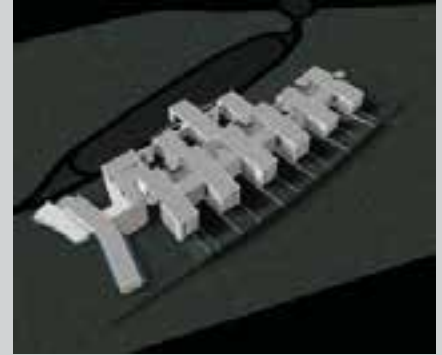
**Concurso de Proyecto para la construcción de Nuevo Hospital en Ceuta.**

1999

Proyecto realizado como socios de Arquimática S.L.P., en colaboración con López Fando Asociados).

Promotor: Insalud.

**Intervención en el Concurso para el Proyecto de Edificio de Viviendas de Protección Oficial en Las Rosas, Parcela RC-3. Fase II del Plan Parcial I-7. Madrid.**

1997

Colaboración con Francisco Rodríguez de Partearroyo.

Promotor: Empresa Municipal de la Vivienda de Madrid.

**Intervención en el Concurso para la Redacción de Proyecto y Ejecución de Obras de Edificio de Viviendas de Precio Tasado, en el ensanche Este Pavones (P.P.II.5), Moratalaz. (Madrid).**

1997

Colaboración con O.H.L. y Francisco Rodríguez de Partearroyo.

Promotor: Empresa Municipal de la Vivienda de Madrid.



1997

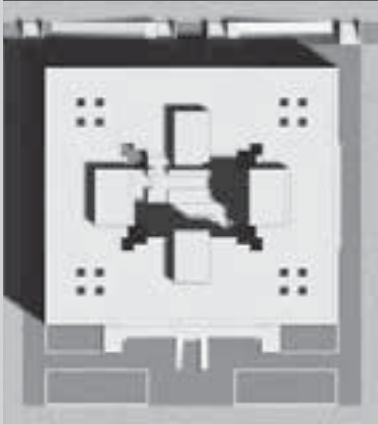

Intervención en el concurso para Edificio Departamental en la Universidad Rey Juan Carlos. Campus de Móstoles. (Madrid).

Colaboración con Francisco Rodríguez de Partearroyo.

Promotor: Universidad Rey Juan Carlos.

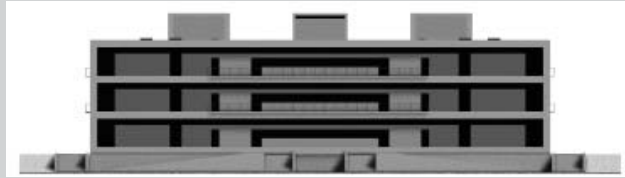

1997



Intervención en el Concurso de Edificio para la Junta Municipal Distrito de La Latina. Madrid.

Colaboración con Francisco Rodríguez de Partearroyo.

Promotor: Ayuntamiento de Madrid.



1997



Intervención en el Concurso para la Redacción de Proyecto y Ejecución de las Obras de Remodelación del Casón del Buen Retiro. Museo del Prado. Madrid.

Colaboración con OHL y Francisco Rodríguez de Partearroyo.

Promotor: Ministerio de Cultura.

1997



Intervención en el Concurso para el Diseño Técnico de la Nueva Terminal del Aeropuerto de Barajas. Madrid.

Colaboración con INTECSA, LEO A. DALY y Francisco Rodríguez de Partearroyo.

Promotor: Aena.

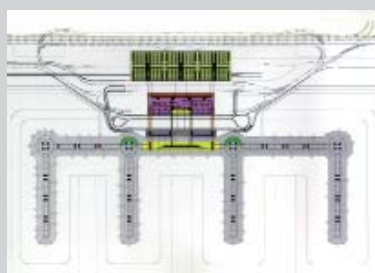

Intervención en el Concurso para el Proyecto de Aparcamiento frente al Puente Aéreo en el Aeropuerto de Barcelona.

1996

Colaboración con INTECSA y Francisco Rodríguez de Partearroyo.

Promotor: Aena.

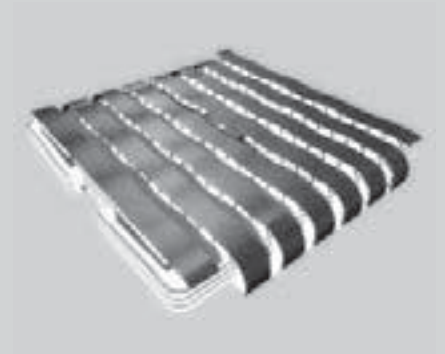

Intervención en el concurso de bloques de 74 viviendas V.P.O. en las parcelas 11 y 14 del Plan Parcial Oeste de San Fermín.

1996

Colaboración con Francisco Rodríguez de Partearroyo.

Promotor: EMV de Madrid.



Intervención en el Concurso Internacional para la Redacción del Proyecto de Centro de Negocios en Montebarreto, La Habana. (Cuba).

1996

Colaboración con Francisco Rodríguez de Partearroyo.



Intervención en el Concurso Internacional para la Ampliación del Museo Nacional del Prado. Madrid.

1995

Colaboración con Francisco Rodríguez de Partearroyo.

Promotor: Ministerio de Cultura.



1995



Intervención en el Concurso Restringido para la Rehabilitación de las Cubiertas del Museo Nacional del Prado. (Edificio de Villanueva). Madrid.

Colaboración con Francisco Rodríguez de Partearroyo.

Promotor: Ministerio de Cultura.

1992

Intervención en el Concurso Internacional de Anteproyectos para la sede del Ministerio del Plan y la Cooperación Internacional en Guinea Bissau.

Colaboración con Francisco Rodríguez de Partearroyo.



1992



Intervención en el Concurso para Edificios de Viviendas V.P.O. Villaescusa I y II en la c/ Hermanos García Noblejas, Madrid.

Colaboración con Francisco Rodríguez de Partearroyo.

Promotor: EMV de Madrid.

1990

Intervención en el Concurso Restringido para la Rehabilitación y Remodelación del Palacio de Linares para sede de la Casa de América.

Colaboración con Francisco Rodríguez de Partearroyo.

Promotor: Comunidad de Madrid.

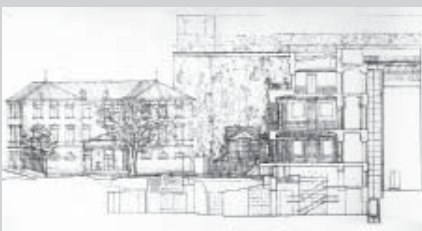

Intervención en el Concurso de pabellón para Africa Central de la Expo 92. Sevilla.

1990

Colaboración con Francisco Rodríguez de Partearroyo.

Promotor: Sociedad Expo 92.

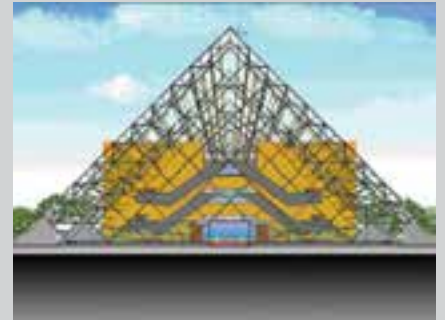

Concurso de Anteproyectos para un Pabellón Polideportivo en Arganda del Rey. (Madrid).

1989

Promotor: Consejería Superior de Educación de la Comunidad de Madrid.



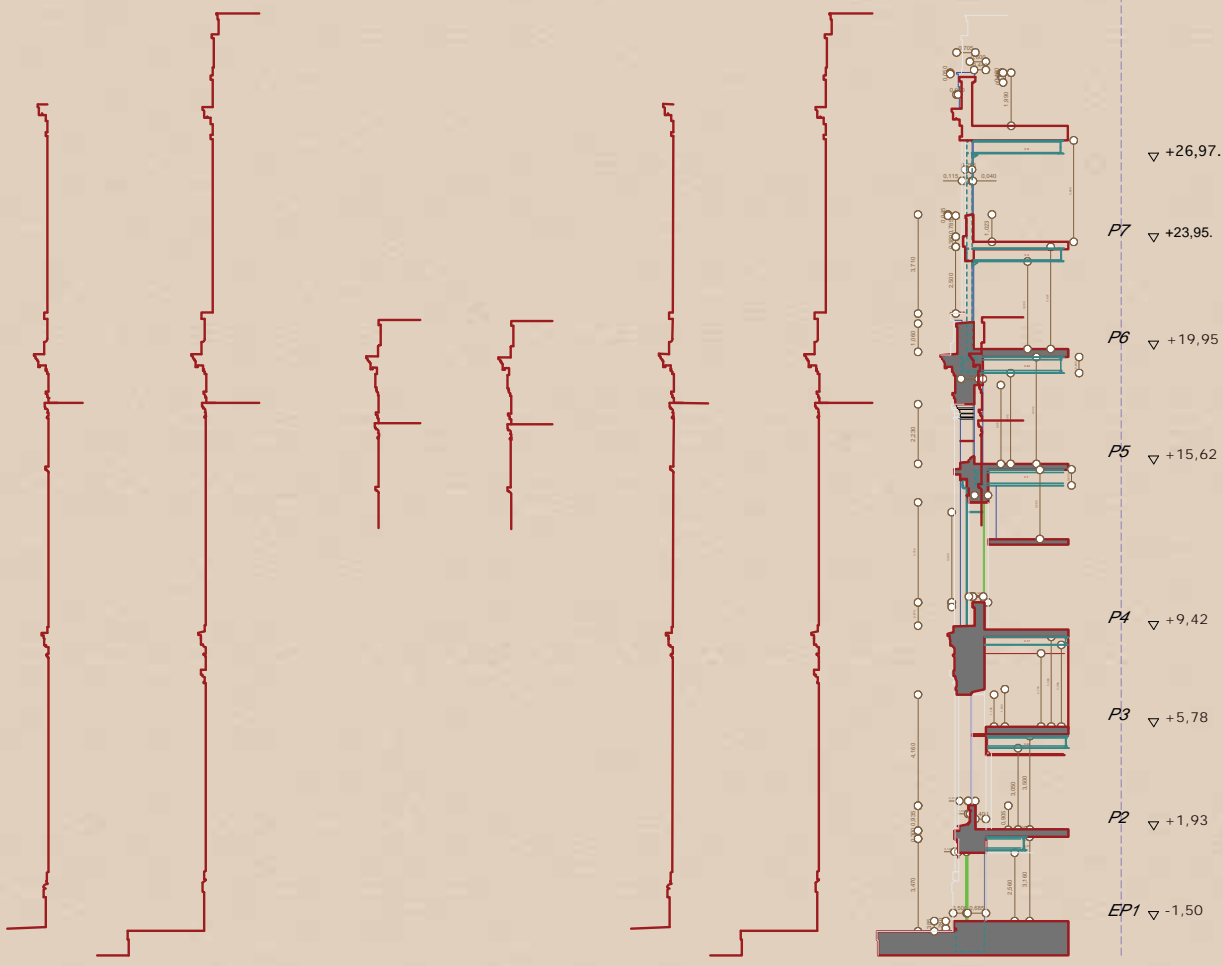

Diseño, coordinación, desarrollo y Comisariado de la Exposición para el Centro Cultural “Centrocentro” del Palacio de Cibeles, acerca de la historia del Palacio de Comunicaciones y el Proyecto y la Obra de Rehabilitación para la nueva sede del Ayuntamiento de Madrid.

Promotor: Ayuntamiento de Madrid: Área de Gobierno de las Artes.

Fecha Exposición: marzo de 2011

2011



Libro “EL PROYECTO Y LA OBRA DE LA NUEVA SEDE DEL AYUNTAMIENTO DE MADRID”.

Promotor: Ayuntamiento de Madrid.

2010



2001

Plan de Remodelación de los Edificios del Campus de Getafe (Madrid) de la Universidad Carlos III, para adaptarlos al Cumplimiento del Reglamento de Protección Contra Incendios 341/1999 de la Comunidad de Madrid.

Trabajo realizado como socios de Arquimática S.L.P.

Promotor: Universidad Carlos III.



2000

Informatización de la planimetría, índices e información elaboradas sobre la Topografía de Teixeira para la exposición "El Madrid de Calderón y Velázquez. Villa y Corte en el siglo XVII"., presentada en el Museo San Isidro de Madrid.

Trabajo realizado como socios de Arquimática S.L.P.

Promotor: Fundación Cajamadrid
Fecha Exposición: Otoño de 2000



1999

Realización de Modelo Virtual y Vídeo explicativo de las Estrategias de la Ordenación Urbanística de los Terrenos afectados por el soterramiento de la vía del ferrocarril, en el suelo urbano de Getafe.

Trabajo realizado como socios de Arquimática S.L.P.

Promotor: Ayuntamiento de Getafe

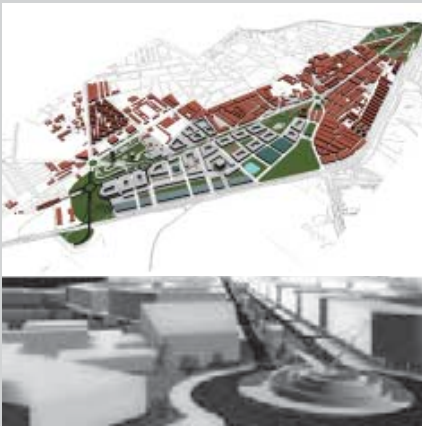

1999

Modelado tridimensional de la propuesta de posibles soluciones de tratamiento a los espacios liberados por el soterramiento de la línea del FFCC a su paso por Getafe.

Trabajo realizado como socios de Arquimática S.L.P.

Promotor: Ayuntamiento de Getafe



Estudio Arquitectónico y Funcional para Anteproyecto de Residencia Geriátrica en Lanzarote.

1999

Trabajo realizado como socios de Arquimática S.L.P.

Promotor: Particular

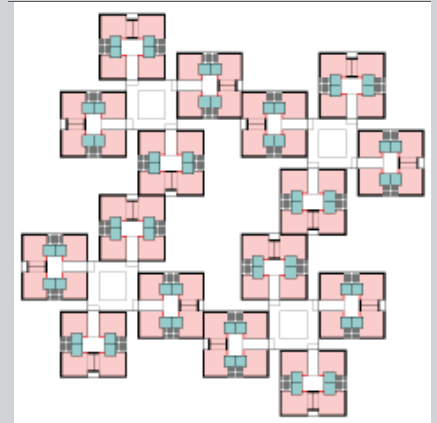
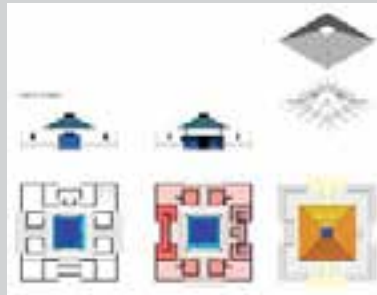

Colaboración en selección del material y en la elaboración del texto y las imágenes del libro "El Teatro Real". (Maira Herrero y Francisco Rodríguez de Partearroyo).

1998

Ed. Lunweg Editores S.A., 1998.

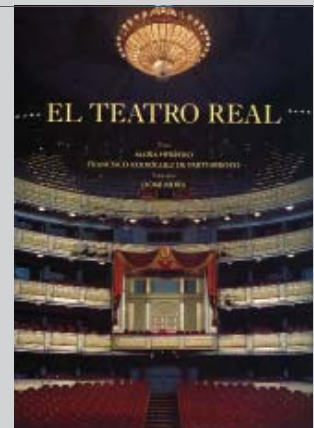

Preparación del material correspondiente al Proyecto de Remodelación del Teatro Real de Madrid para la exposición "Arquitecturas para la Música". Bial de Venecia.

1996

Comisariado de Ángela García de Paredes e Ignacio Pedrosa.
Lema general de la Bial:
"Sensing the Future. – The Architect as Sismograph".
Comisario General: Hans Hollein.
Inauguración: septiembre de 1996.

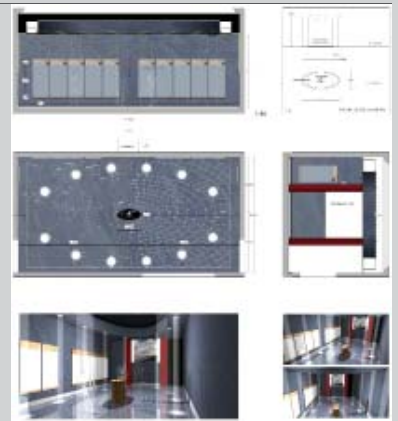

Elaboración de Modelo Virtual y Animación en 3D para propuesta de Casino en Menorca.

1995

Promotor: Particular

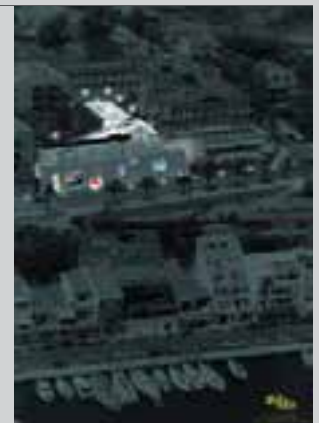

1995

Elaboración de Modelo Virtual para el Proyecto de Estadio de Atletismo de la Comunidad de Madrid (Autores: Cruz y Ortiz).

Promotor: Comunidad de Madrid.



1993

Proyecto Expositivo del Museo Hirai de Arte Español en Marugame (Japón).

Colaboración con Francisco Rodríguez de Partearroyo.

Promotor: Museo Hirai.



1993

Exposición "Olimpiada 2000" en el Museo Olímpico de Lausanne.

Colaboración con Francisco Rodríguez de Partearroyo.

Promotores: Comité Olímpico Internacional y Fundación La Caixa.

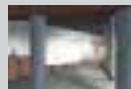
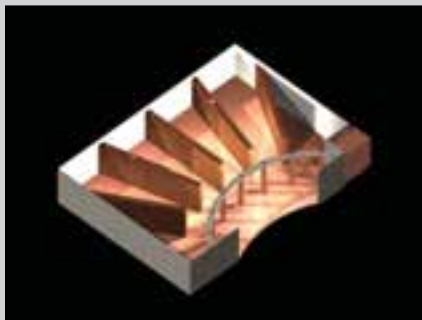

1992

Realización de modelo virtual para la Torre de Control del Aeropuerto de Las Palmas.

Promotor: Aena.



Exposición de Presentación del Anteproyecto de "Nuevas Áreas". Comisariado y preparación del Material Expositivo. Museo del Prado. (Madrid).

Colaboración con Francisco Rodríguez de Partearroyo.

Promotor: Museo del Prado.



1992



Realización de modelo virtual para la Exposición "Arte y Cultura en torno a 1492".

Exposición Universal Expo 92. Sevilla.

Exposición inaugurada en Abril de 1992 en el Monasterio de la Cartuja de Santa María de las Cuevas. (Sevilla).

(Comisario: Francisco Rodríguez de Partearroyo).

1992



Intervención en la Redacción del Plan Director para el Museo Nacional de Escultura en Valladolid.

Colaboración con Francisco Rodríguez de Partearroyo en redacción del Plan y elaboración de propuesta de desarrollo.

Promotor: Ministerio de Cultura.

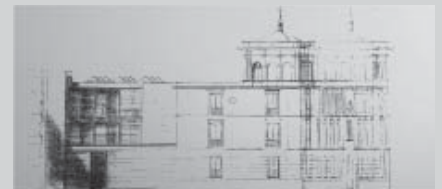

1991

Realización de Modelo virtual para Propuesta de Ampliación y Remodelación de la Zona Terminal del Aeropuerto de Jerez de la Frontera.

Promotor: Aena

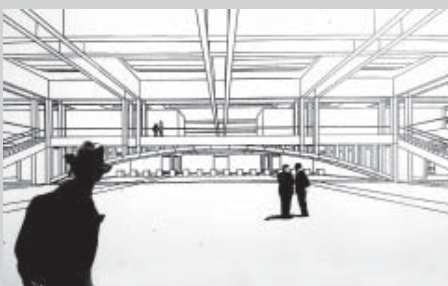

1990

Toma de Datos y Levantamiento de Planos de Edificios Históricos.

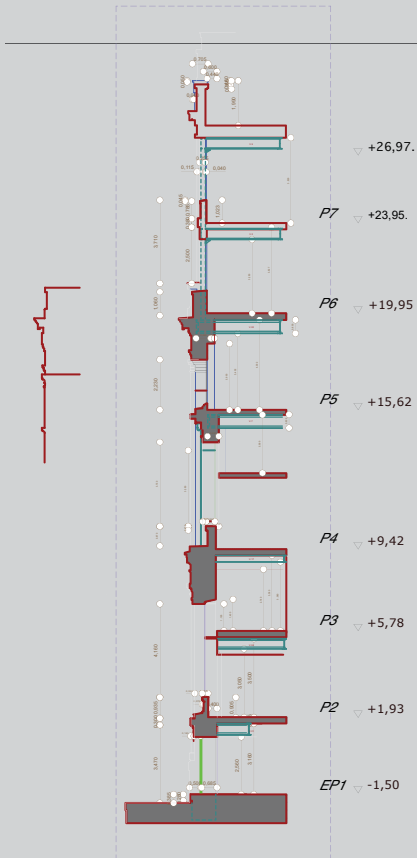

Levantamiento del Museo de los Concilios y la Cultura Visigótica de Toledo - Iglesia de San Román. (1989)

Levantamiento del Palacio de Villena de Valladolid.(1990).

Levantamiento parcial del Colegio de San Gregorio, (Valladolid) para el Plan Director del Museo Nacional de Escultura. (1990).

Levantamientos para proyectos de reforma parcial en el Museo del Prado (Madrid). (Entre 1988 y 1992).

Toma de Datos y Levantamiento de Planos del Palacio de Comunicaciones de Madrid (2005).

Levantamiento de planos de Corrala histórica en el Barrio de Lavapiés. (2010).

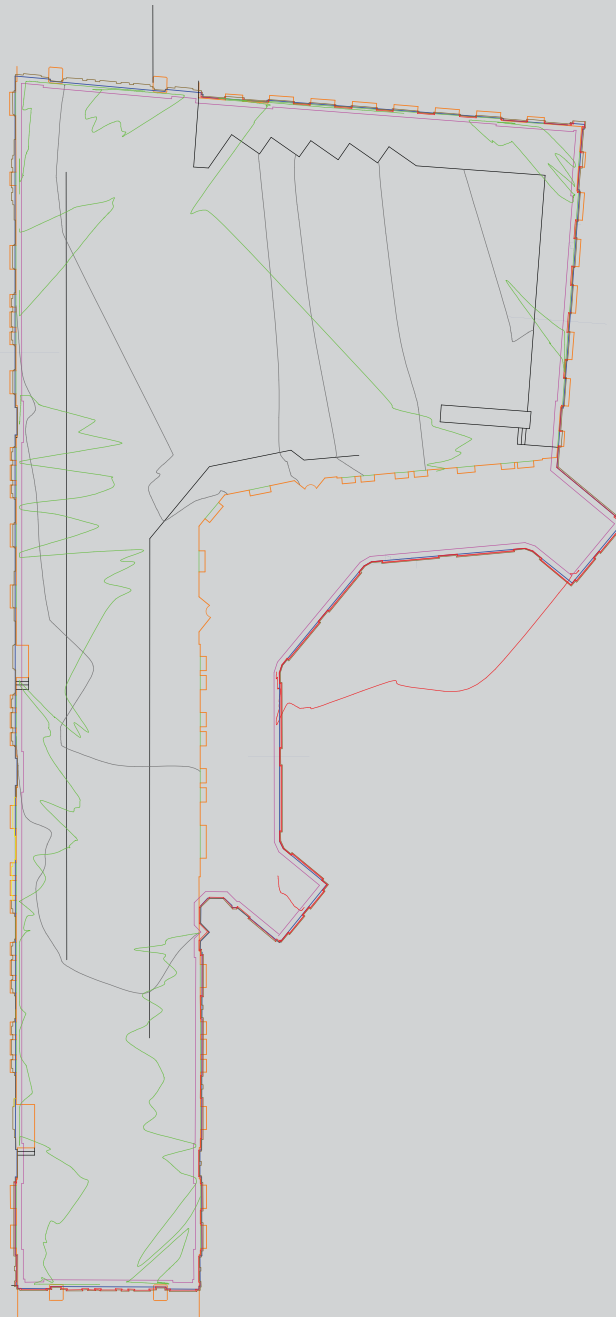

Exposición de Presentación del Anteproyecto de "Nuevas Áreas". Comisariado y preparación del Material Expositivo. Museo del Prado. (Madrid).

Colaboración con Francisco Rodríguez de Partearroyo.

Promotor: Museo del Prado.



1992



Realización de modelo virtual para la Exposición "Arte y Cultura en torno a 1492".

Exposición Universal Expo 92. Sevilla.

Exposición inaugurada en Abril de 1992 en el Monasterio de la Cartuja de Santa María de las Cuevas. (Sevilla).

(Comisario: Francisco Rodríguez de Partearroyo).



1992

Intervención en la Redacción del Plan Director para el Museo Nacional de Escultura en Valladolid.

Colaboración con Francisco Rodríguez de Partearroyo en redacción del Plan y elaboración de propuesta de desarrollo.

Promotor: Ministerio de Cultura.

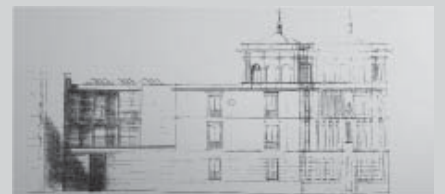

1991

Realización de Modelo virtual para Propuesta de Ampliación y Remodelación de la Zona Terminal del Aeropuerto de Jerez de la Frontera.

Promotor: Aena

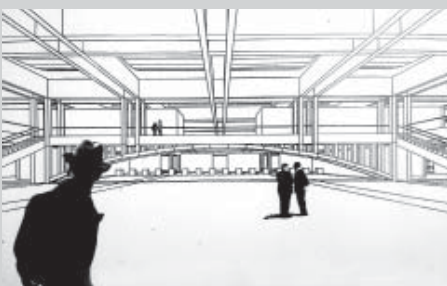

1990

ESTUDIO IDEA ARQUITECTOS nace de la trayectoria profesional del grupo de arquitectos formado por David Márquez, Ángel Martínez, Francisco Martínez, Julián Malia y Faustino Ocaña desde nuestra etapa universitaria, un equipo de trabajo consolidado durante más de dos décadas de experiencia conjunta.

Nuestras señas de identidad siempre han sido la labor colectiva, el análisis minucioso y la reflexión metódica aplicadas desde el inicio del proyecto, para desbrozar todos sus requerimientos, condicionantes y potencialidades, y a través de la investigación, el debate y la constante revisión crítica, ir leyendo los argumentos que den base a la solución óptima.

Nuestra experiencia profesional, desde finales de los 80 hasta hoy, pasando por nuestra etapa de socios de Arquimásca S.L.P., entre 1998 y junio de 2011, abarca todos los campos de la arquitectura, y comprende desde reformas y viviendas unifamiliares hasta grandes proyectos, como el reciente Palacio de Cibele.

Ahora iniciamos en Estudio Idea Arquitectos una nueva etapa con el objetivo de afrontar los retos que la evolución de la sociedad impone a la arquitectura, acompañando los avances tecnológicos e industriales a la sostenibilidad económica y medioambiental.



IDEA
ARQUITECTOS S.L.P.



ÁREAS DE TRABAJO

[_Proyectos de Arquitectura](#)
[_Proyectos de Rehabilitación](#)
[_Planificación Urbana](#)
[_Proyectos de Urbanismo](#)
[_Diseño de Interiores](#)
[_Diseño Gráfico y Página Web](#)
[_Estudios e Informes](#)
[_Levantamientos y Mediciones](#)

inicio

estudio idea.



trayectoria profesional

contacto

